PORTFOLIO

de Maxence Dupeyré
(Massence)

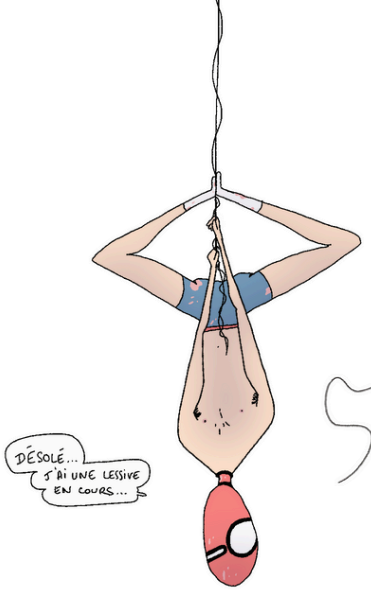

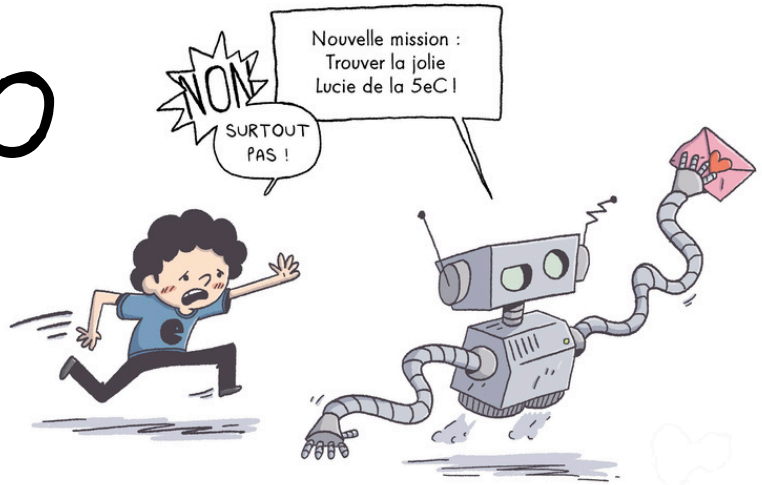

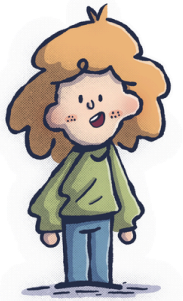

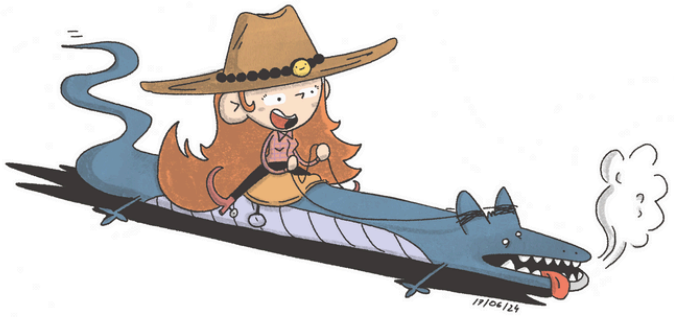

illustrations et BD jeunesse

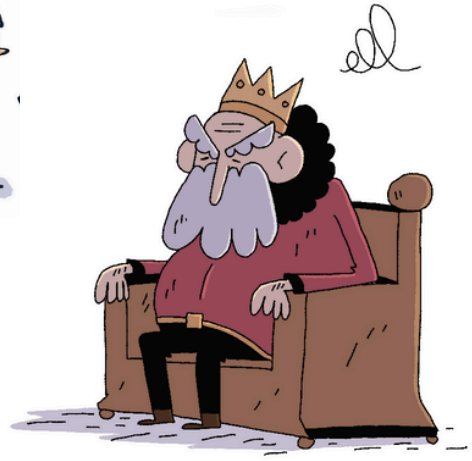

@maxence_dupeyre

contact@massence.cool

www.massence.cool

2026

Premières missions !

ODILE SUPER

Proposition d'un projet de bande dessinée jeunesse

par Massence

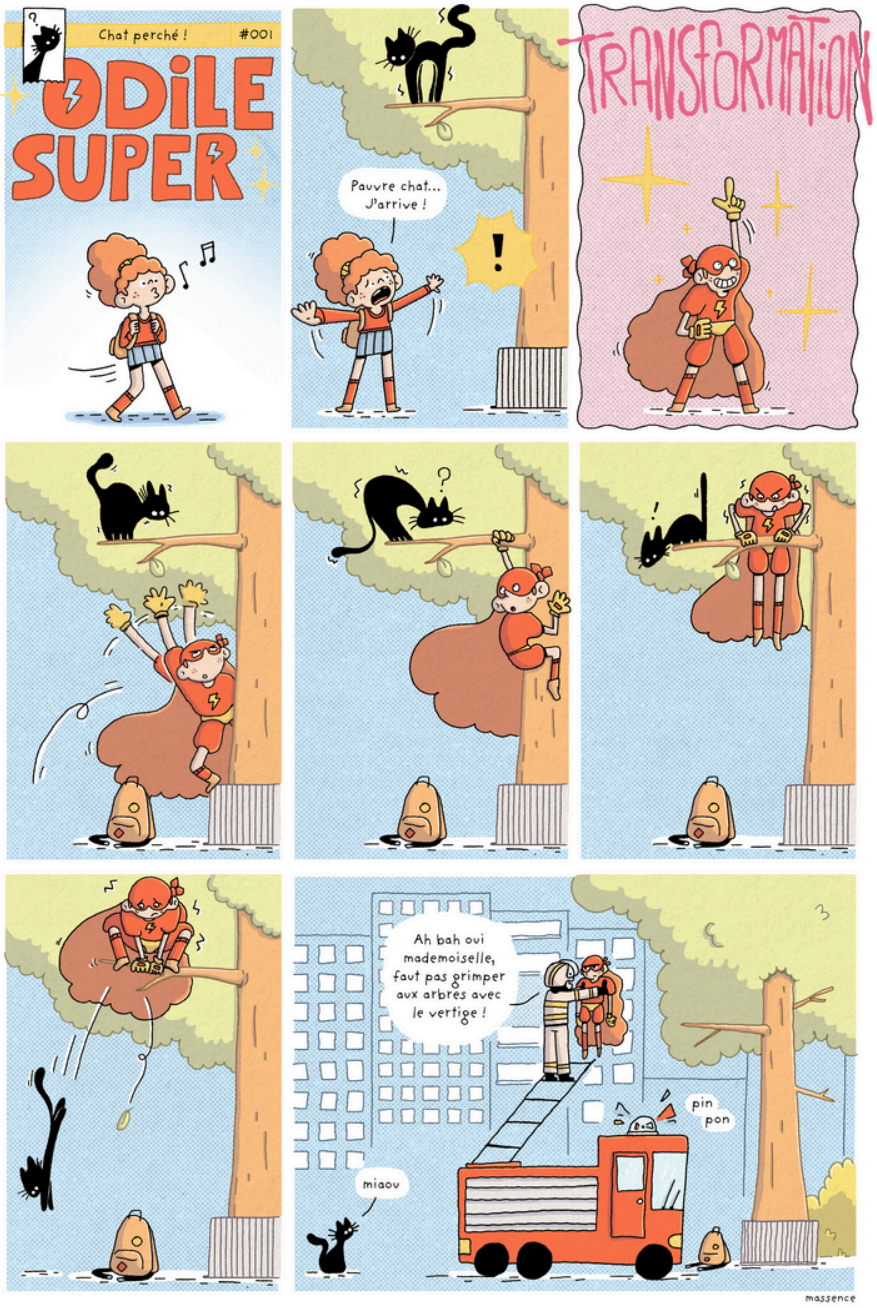

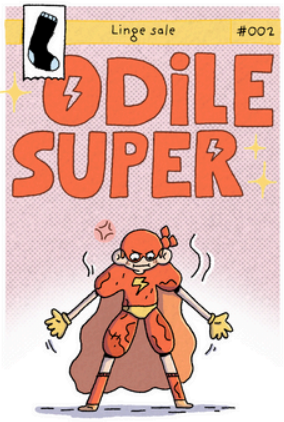

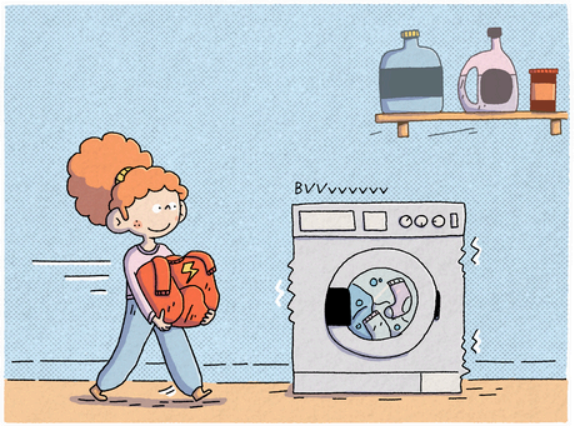

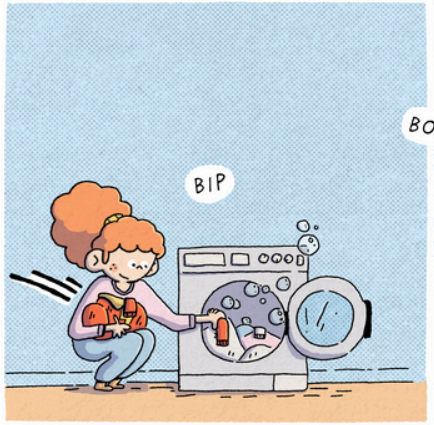

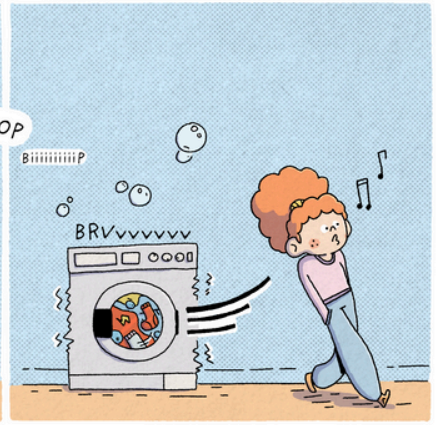

ODILE!?
POURQUOI
MON LINGE EST
ROUGE?

massence

massence

. . .

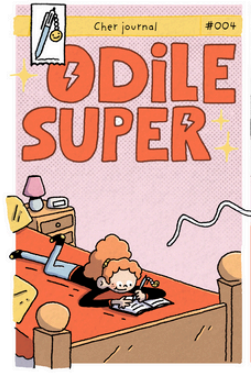

massence

. . .

À TAAABLE !

massence

Illustrations numériques

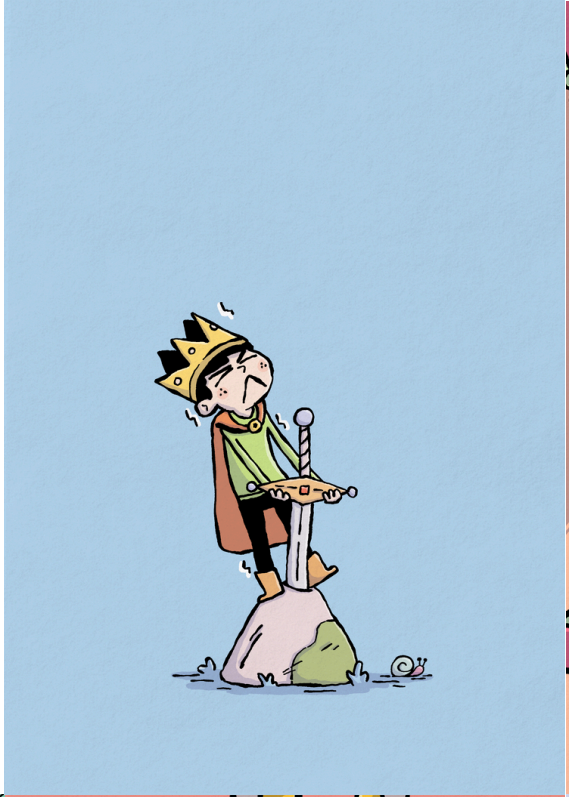

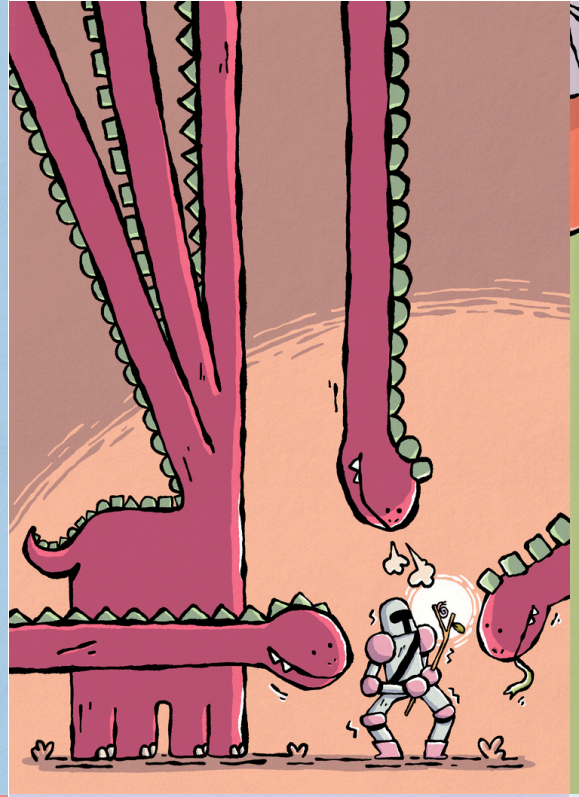

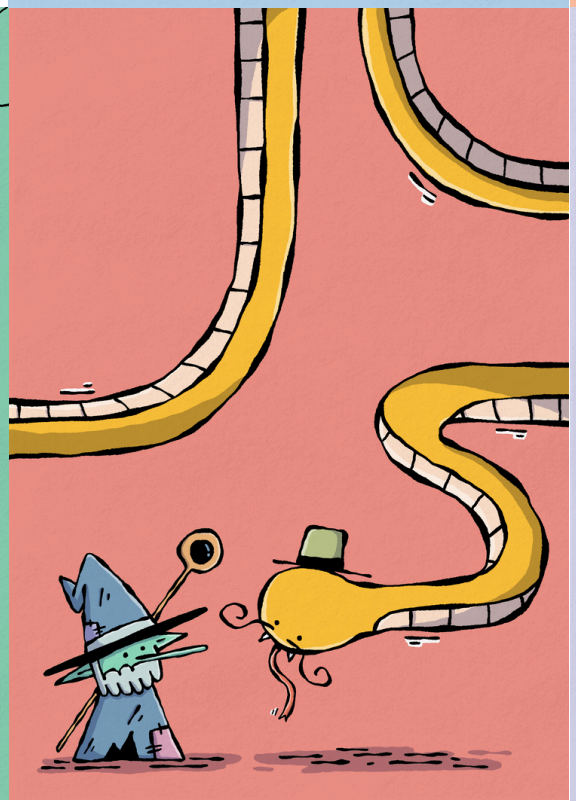

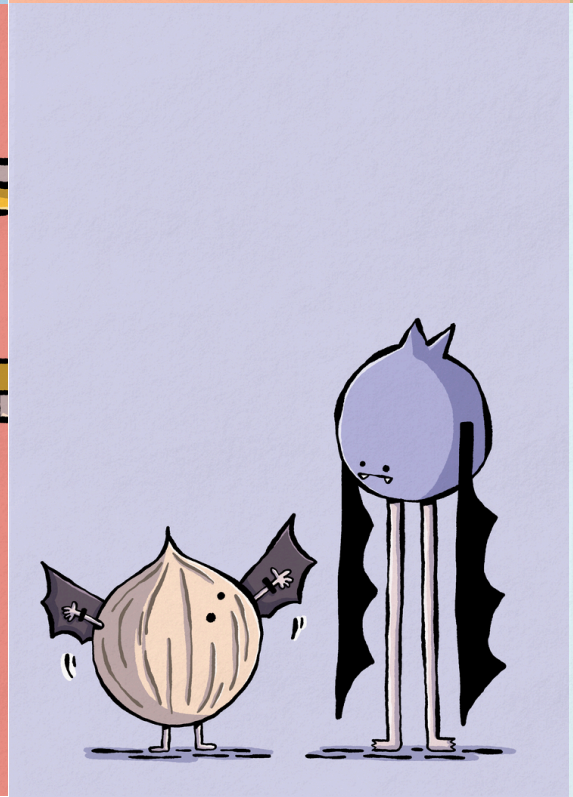

C'est ouvert,
tu peux traverser !

Toc
Toc
Toc

J'aime pas les labyrinthes...

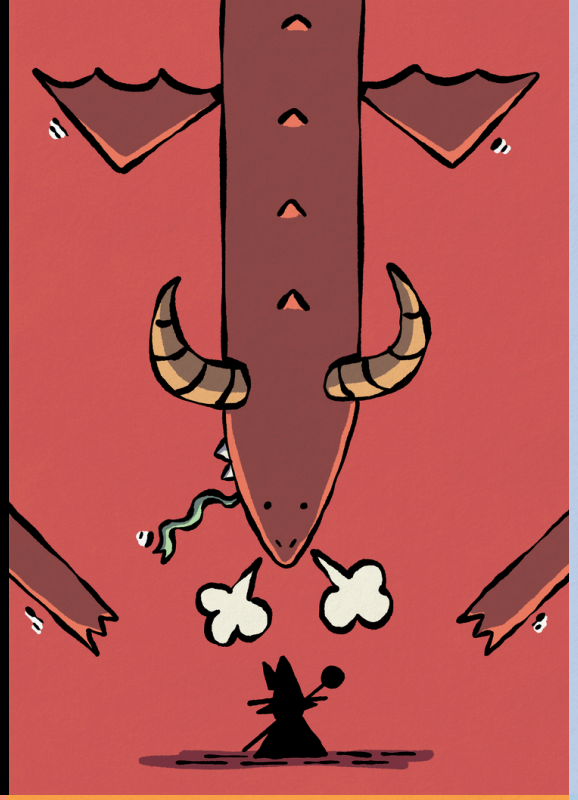

Vous n'auriez pas du Nausicalme ?

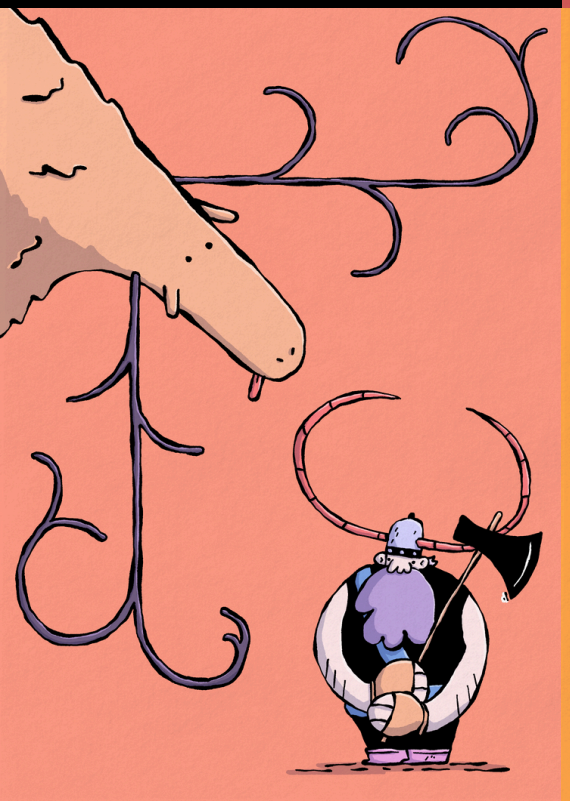

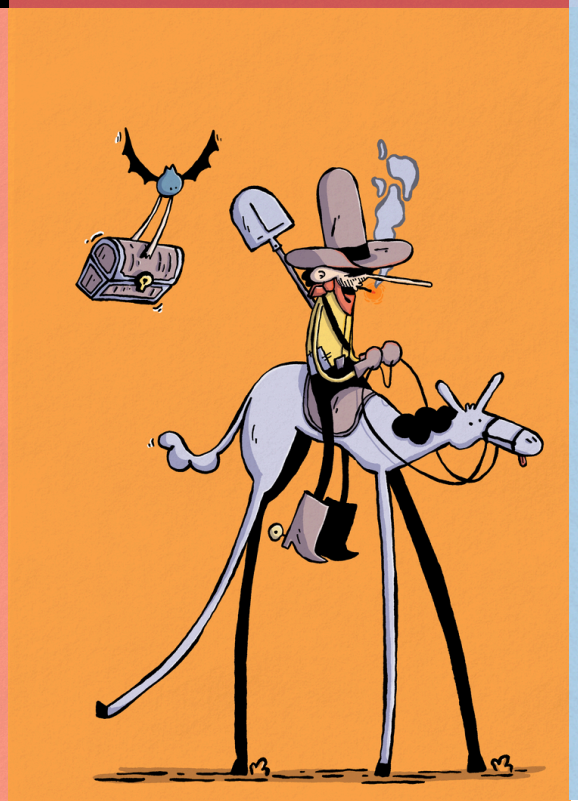

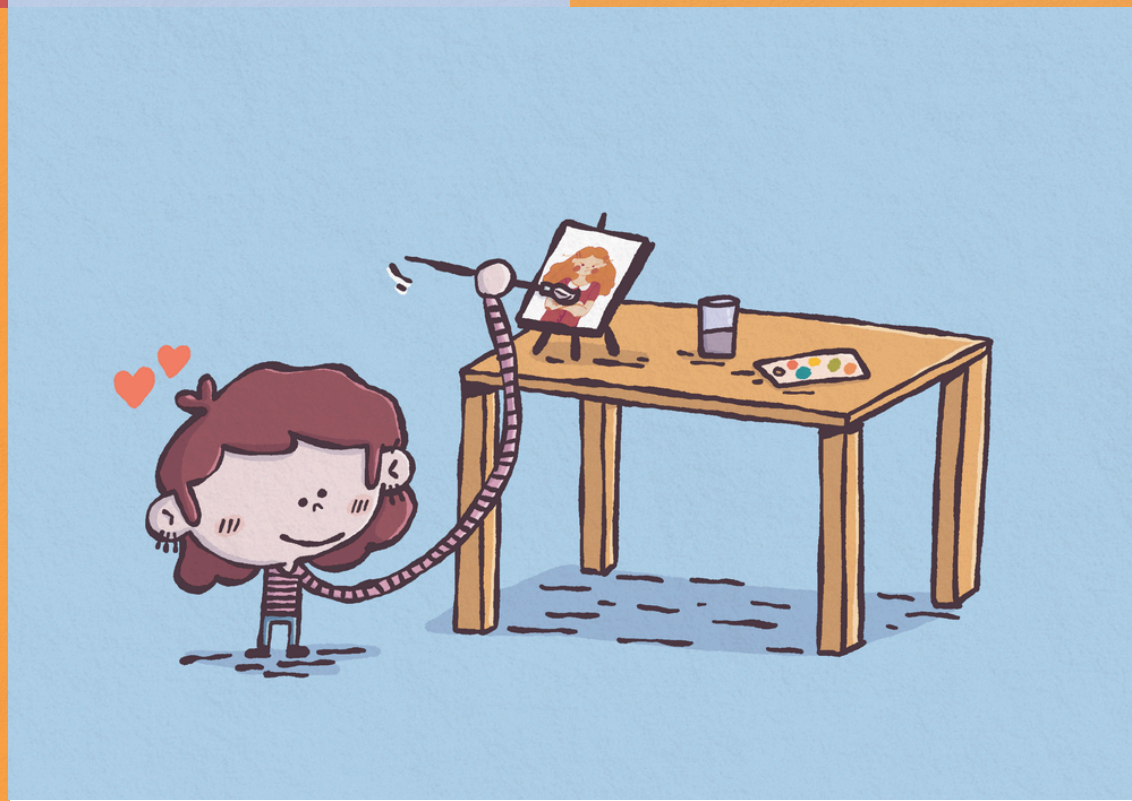

Série d'illustrations numériques pour illustrer un roman jeunesse "Le Père Noël n'est pas rouge"

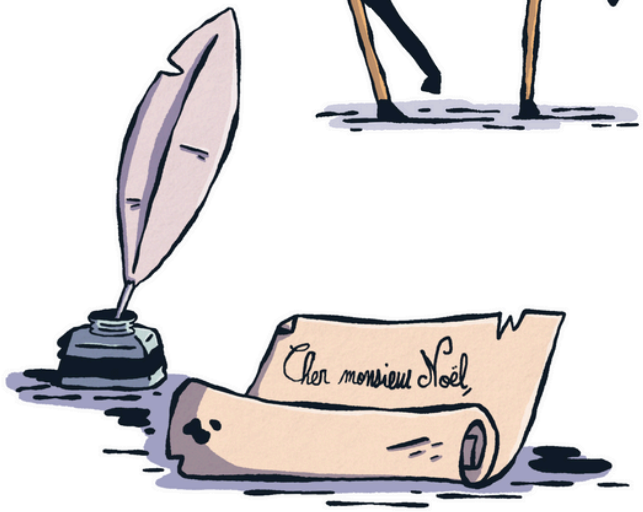

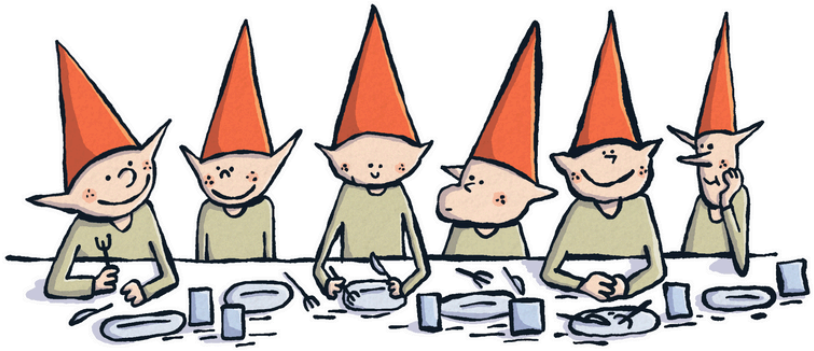

Différentes commandes d'illustrations (Logos, affiches, mascotte, flyer, etc)

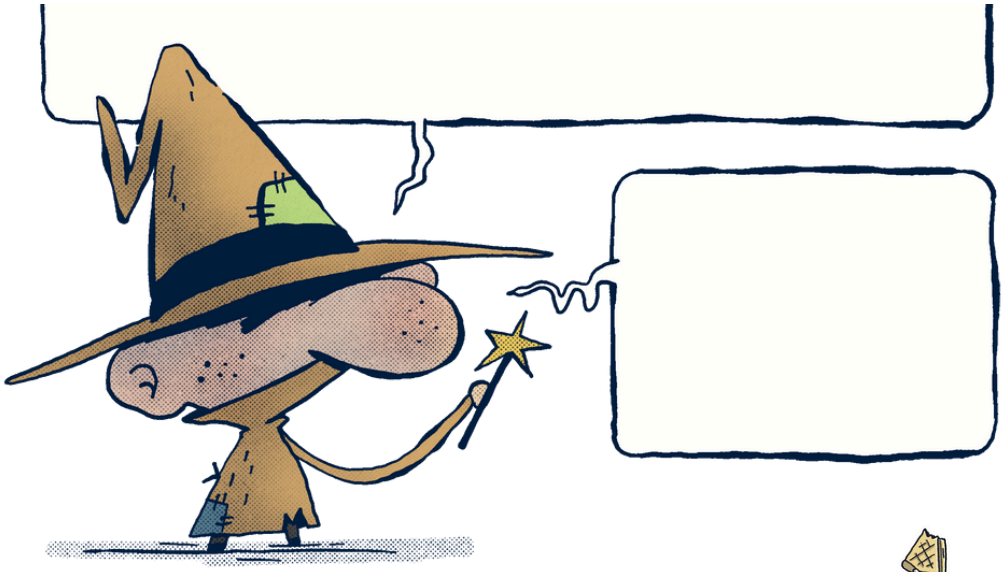

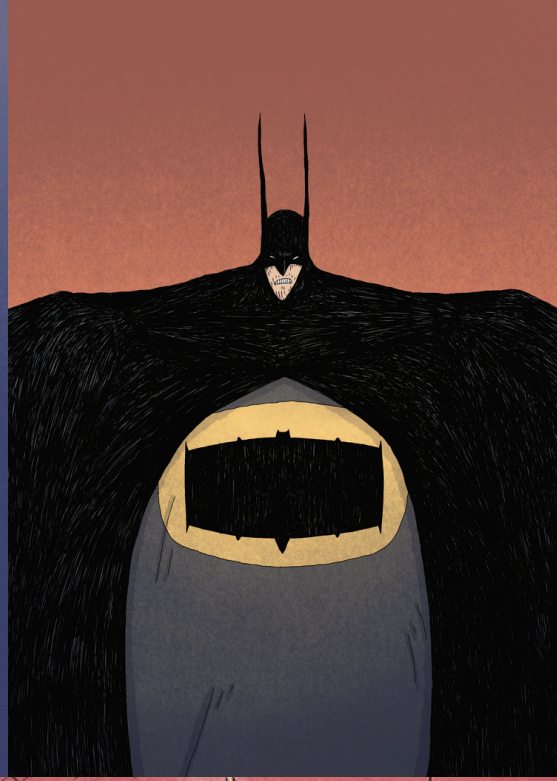

Publication pour la revue Multilogue?#6

C'est quand les fous dansent

Que les rois grimacent

Publication pour la revue Pirana Parano

Haiku

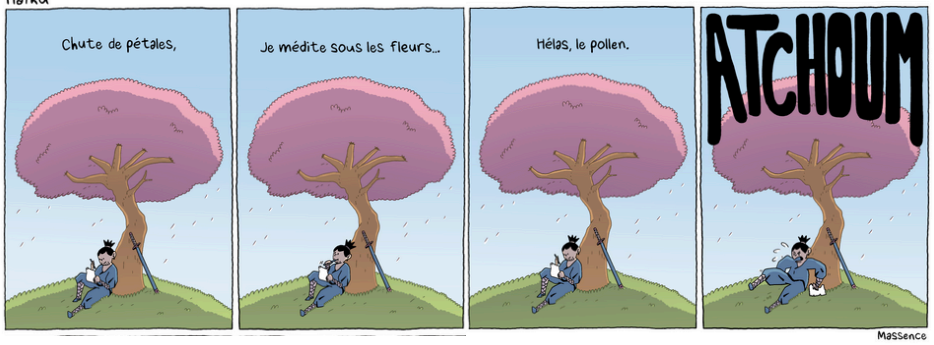

ELLE ET SON CHAT

Recherches

Une souris ?

L'après date !

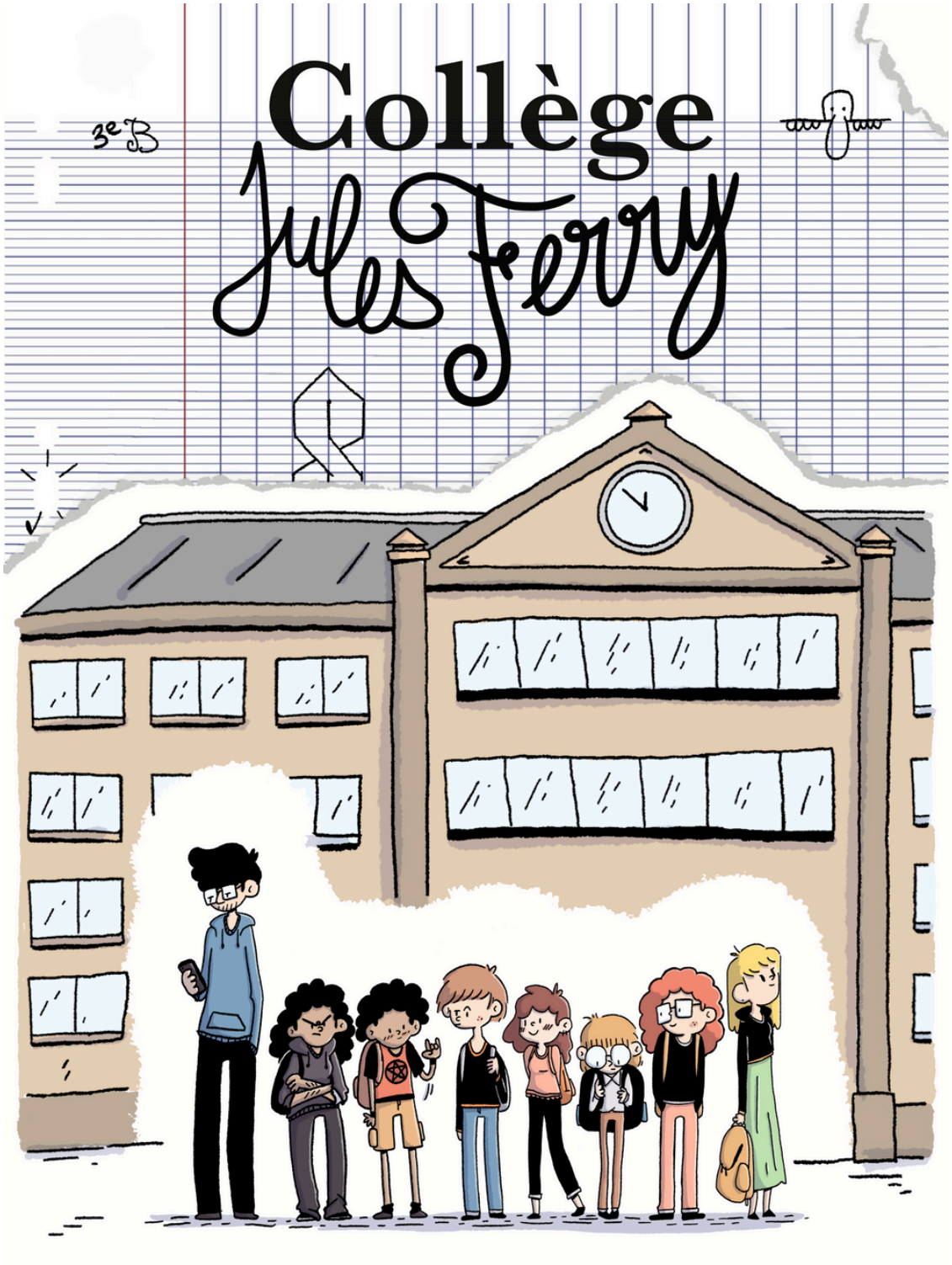

Fanzine - projet personnel

Collège Jules Ferry

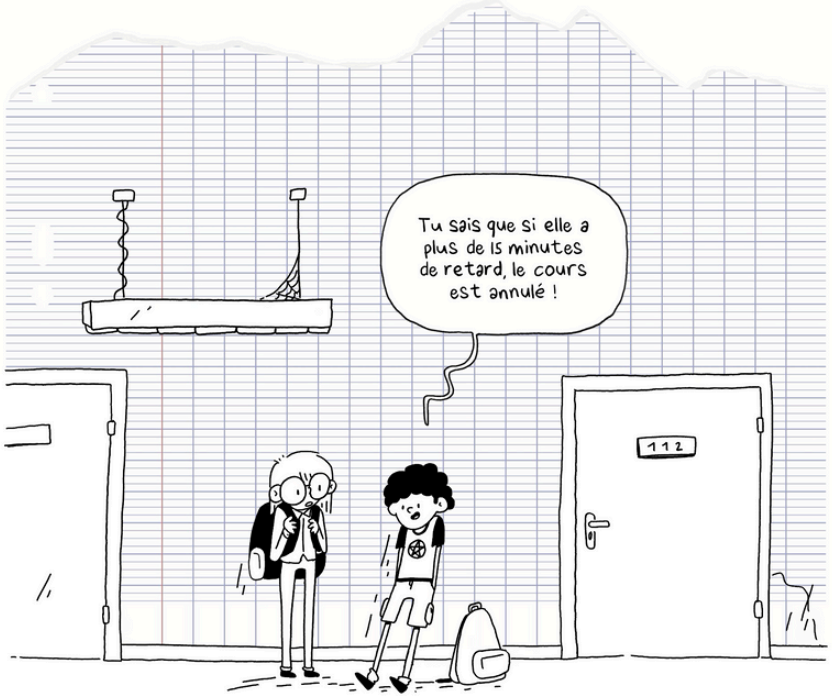

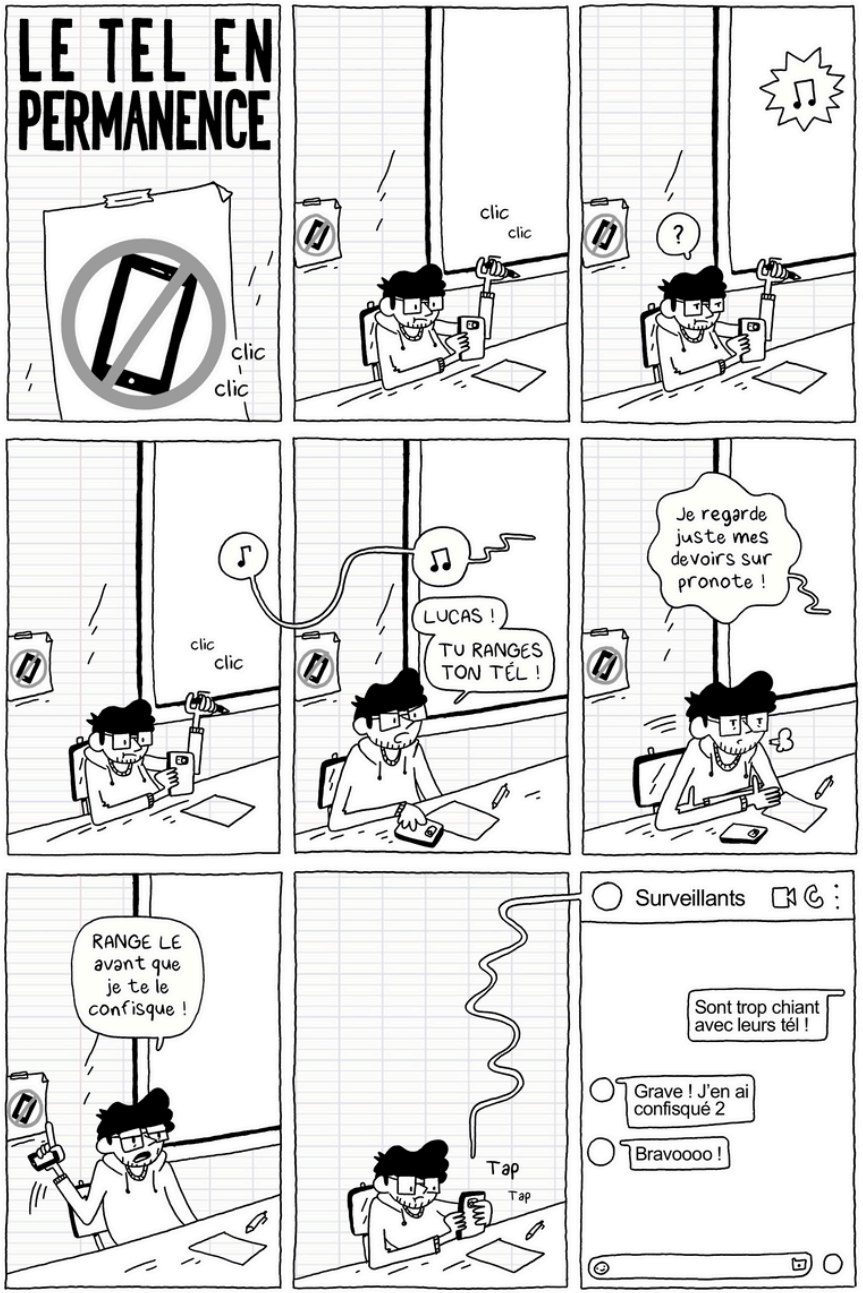
LE TEL EN PERMANENCE
clic
clic
clic
clic
?
clic
clic
LUCAS !
TU RANGES TON TÉL !
Je regarde juste mes devoirs sur pronote !
RANGE LE avant que je te le confisque !
Tap
Tap
Surveillants
Sont trop chiant avec leurs tél !
Grave ! J'en ai confisqué 2
Bravoooo !

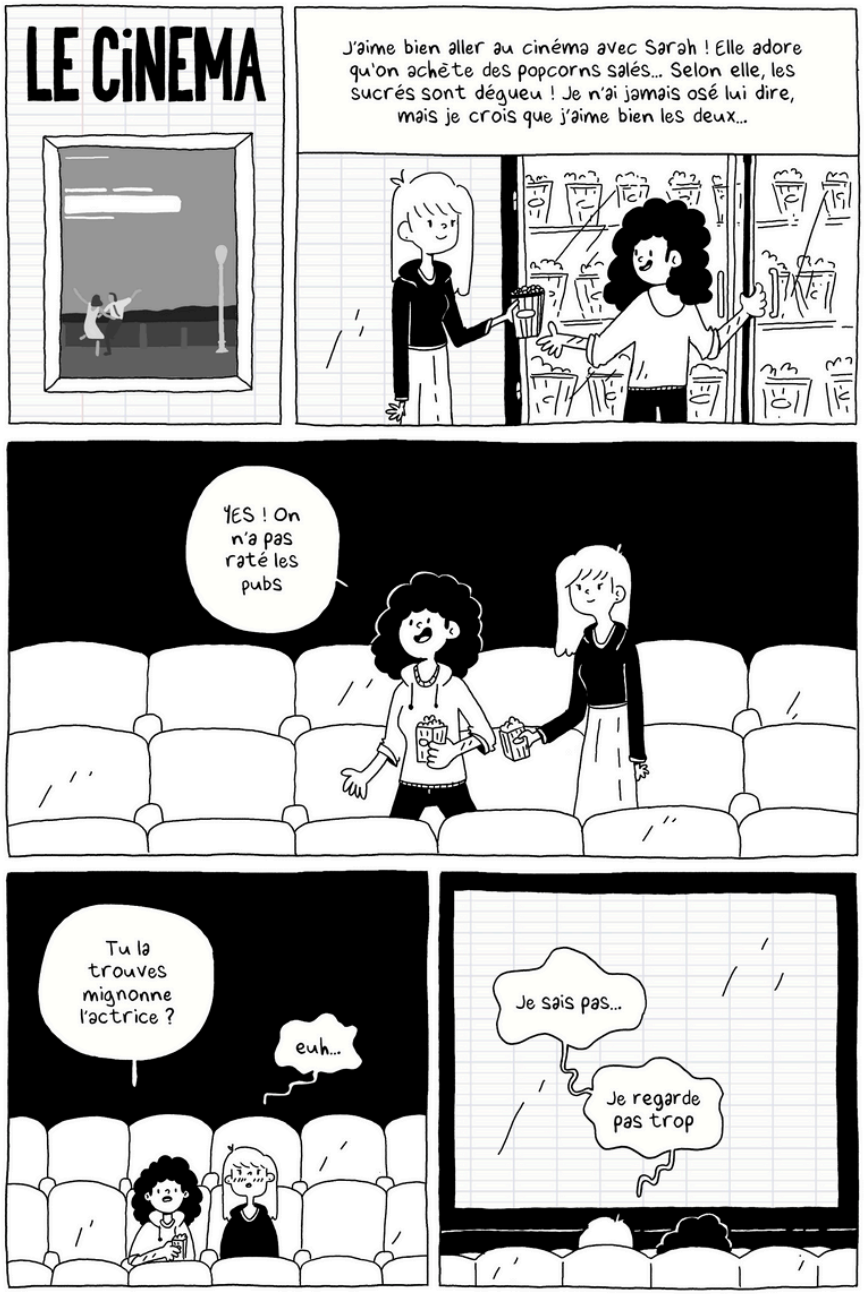
LE CINEMA
J'aime bien aller au cinéma avec Sarah ! Elle adore qu'on achète des popcorns salés... Selon elle, les sucrés sont dégueu ! Je n'ai jamais osé lui dire, mais je crois que j'aime bien les deux...
YES ! On n'a pas raté les pubs
Tu la trouves mignonne l'actrice ?
euh...
Je sais pas...
Je regarde pas trop

Chuuut !
C'est vrai qu'elle est mignonne...
En même temps c'est une actrice hollywoodienne !
En même temps, Sarah n'est pas actrice
Et elle est quand même super belle
Je la trouve belle ?
Non non non... Trop bizarre ! C'est une fille...
Et une amie...
Ça va ?
Oui oui
Reste concentrée !

Bon bah j'ai rien suivi au film...
Mais je crois que j'ai bien aimé
Et que j'aime bien les filles...
Surtout Emma Stone et Sarah

LA LUNE

Miageta yozora no noshitachi no hikari

HANA-CHAN !

Tsuki ga kirei to iu tabi ni...

À chaque fois que je te dirais que la lune est belle...

Sore wa ore no kimochi wo tsutaetai toki ni naru...

TAP TAP TAP

Ce sera pour te dire... Je t'aime !

18:43

Lucas <3

Aujourd'hui

La lune est belle ce soir...

Projet personnel d'album de BD (environ 100 pages)

ULYSSE

LE CHAT QUI NE SOURIS PLUS

Pôle emploi

MASSENCE

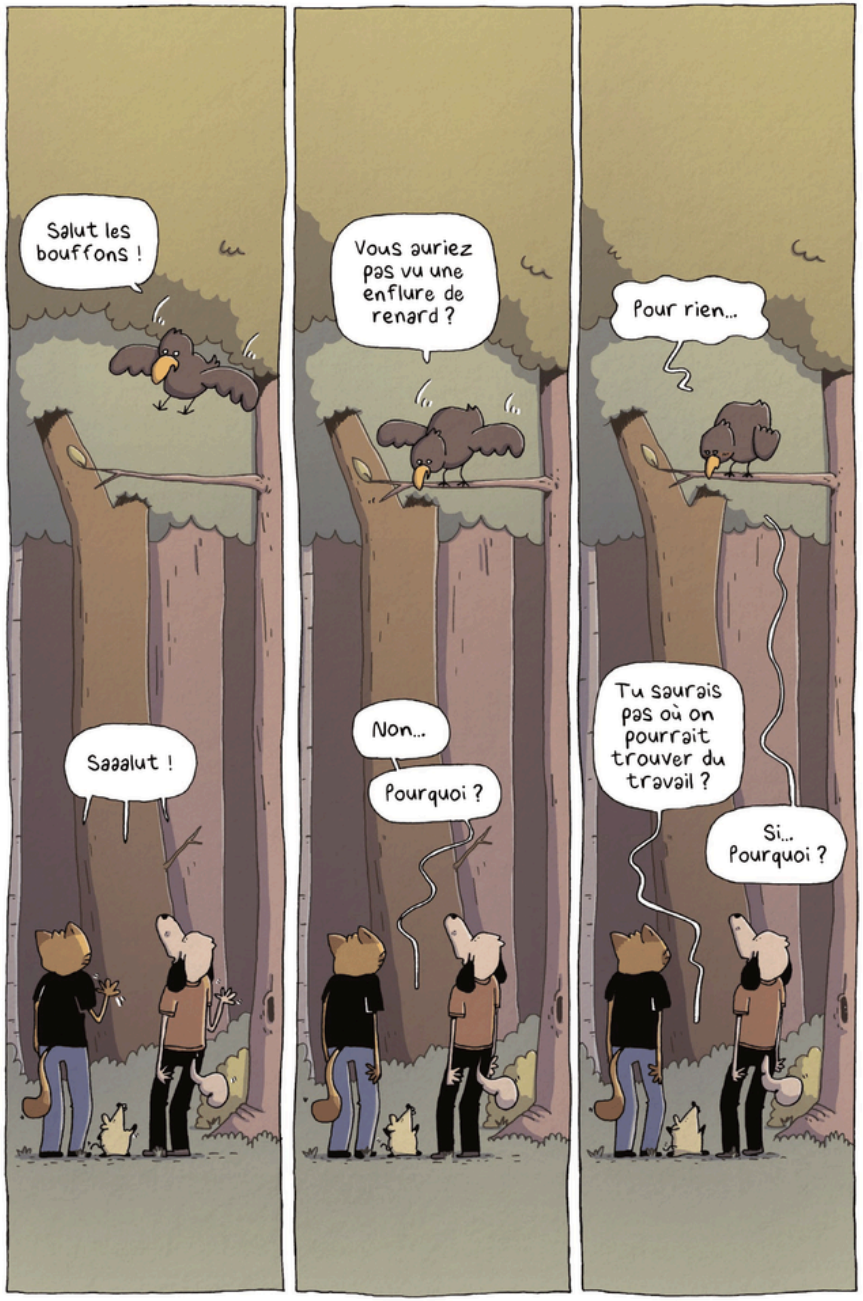

C'est à ce moment précis que le long périple de ces trois copains commença
Une aventure qui les confrontera à de nombreux obstacles...

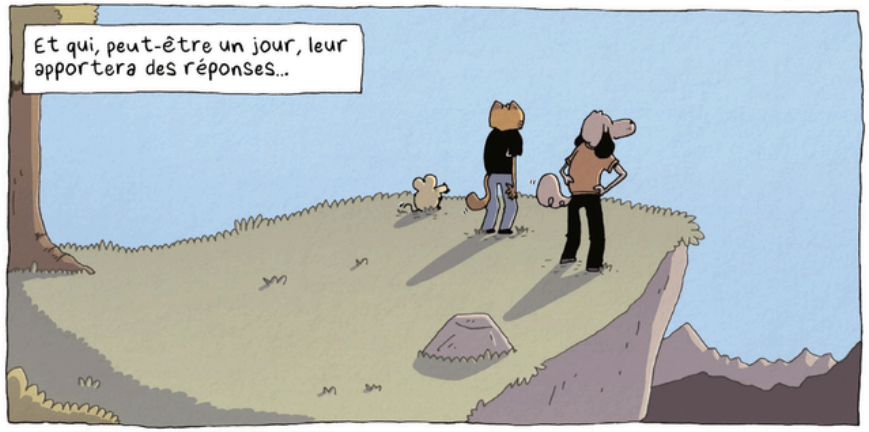
Et qui, peut-être un jour, leur apportera des réponses...

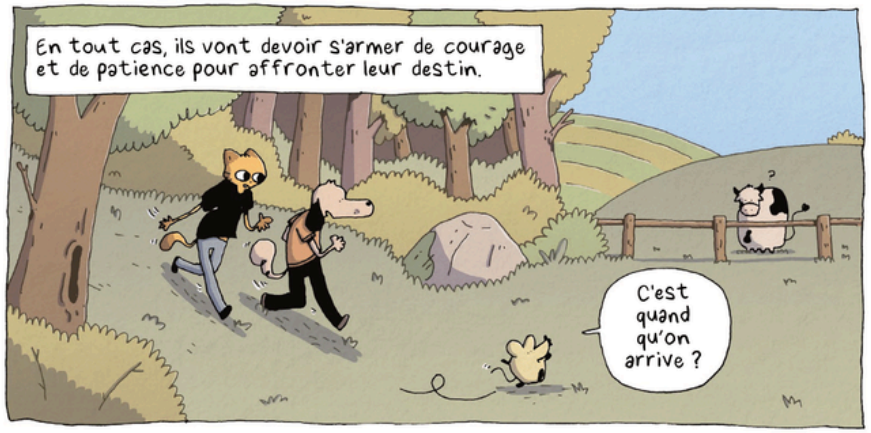
En tout cas, ils vont devoir s'armer de courage et de patience pour affronter leur destin.
C'est quand qu'on arrive ?

C'est puant !
Bruyant !
Moche !

Et en plus les gens font la gueule !
TUT TUT

En même temps, ta tête donne pas envie de sourire !

JE DÉTESTE CETTE VILLE !

JE DÉTESTE LES FUSILS !

JE DÉTESTE COURIR !

C'est vrai que c'était un peu marrant !

Merci d'avoir pris le temps de consulter ce dossier.

En espérant que mon travail vous aura intéressé
ou au moins fait esquisser un sourire.

Bien à vous,
Maxence Dupeyré (Massence)

@maxence_dupeyre

contact@massence.cool

www.massence.cool